

รายงานผลการทดสอบระดับชาติ
RT , NT และ O-NET
ประจำปีการศึกษา 2567

โรงเรียนบ้านแห่ประชานุเคราะห์
สำนักงานเขตพื้นที่การศึกษาประถมศึกษาขอนแก่น เขต 5

ผลการทดสอบระดับชาติระดับชั้นพื้นฐาน

ผลการประเมินความสามารถด้านการอ่านออกของผู้เรียน (Reading Test : RT) ชั้นประถมศึกษาปีที่ 1 ปีการศึกษา 2567

ตารางที่ 1 แสดงข้อมูลผลการประเมินความสามารถด้านการอ่านออกของผู้เรียน (Reading Test : RT) ชั้นประถมศึกษาปีที่ 1 ปีการศึกษา 2567

ผลการประเมิน	คะแนนเฉลี่ยร้อยละ		
	ด้านการอ่านออกเสียง	ด้านการอ่านรู้เรื่อง	เฉลี่ยทั้ง 2 ด้าน
ระดับโรงเรียน	83.14	92.00	87.57
ระดับเขตพื้นที่	83.23	82.52	82.88
ระดับประเทศ	80.28	77.16	78.72

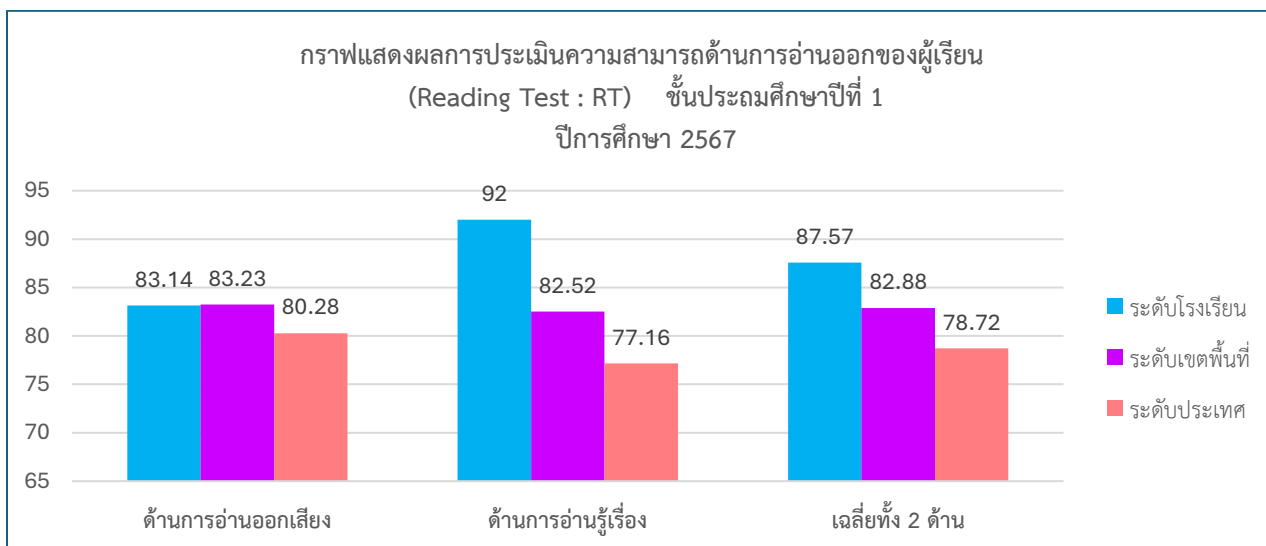

จากกราฟแสดงผลการประเมินความสามารถด้านการอ่านออกของผู้เรียน (Reading Test : RT) ชั้นประถมศึกษาปีที่ 1 ปีการศึกษา 2567 พบว่า ผลการประเมินความสามารถด้านการอ่านออกเสียง ระดับโรงเรียน ระดับเขตพื้นที่ และระดับประเทศ คะแนนเฉลี่ยร้อยละ 83.14, 83.23 และ 80.28 ตามลำดับ

ผลการประเมินความสามารถด้านการอ่านรู้เรื่อง ระดับโรงเรียน ระดับเขตพื้นที่ และระดับประเทศ คะแนนเฉลี่ยร้อยละ 92.00, 82.52 และ 77.16 ตามลำดับ

เมื่อพิจารณาในภาพรวม พบว่า ผลการประเมินความสามารถด้านการอ่านออกของผู้เรียน (Reading Test : RT) ด้านการอ่านออกเสียง และการอ่านรู้เรื่อง ระดับโรงเรียน ระดับเขตพื้นที่ และระดับประเทศ คะแนนเฉลี่ยร้อยละ 87.57, 82.88 และ 78.72 ตามลำดับ ซึ่งระดับโรงเรียนมีคะแนนเฉลี่ยทั้ง 2 ด้าน สูงกว่าระดับเขตพื้นที่ และระดับประเทศ

ตารางที่ 2 แสดงข้อมูลเปรียบเทียบผลการประเมินความสามารถด้านการอ่านออกของผู้เรียน (Reading Test : RT) ชั้นประถมศึกษาปีที่ 1 ย้อนหลัง 3 ปี ปีการศึกษา 2565-2567

ผลการประเมิน	คะแนนเฉลี่ยร้อยละ								
	ด้านการอ่านออกเสียง			ด้านการอ่านรู้เรื่อง			เฉลี่ยทั้ง 2 ด้าน		
	ปี 2565	ปี 2566	ปี 2567	ปี 2565	ปี 2566	ปี 2567	ปี 2565	ปี 2566	ปี 2567
ระดับโรงเรียน	84.00	96.00	83.14	84.66	100	92.00	84.33	98.00	87.57
ระดับเขตพื้นที่	81.59	83.34	83.23	81.46	82.76	82.52	81.52	83.05	82.88
ระดับประเทศ	77.38	79.93	80.28	77.19	78.06	77.16	77.28	79.00	78.72

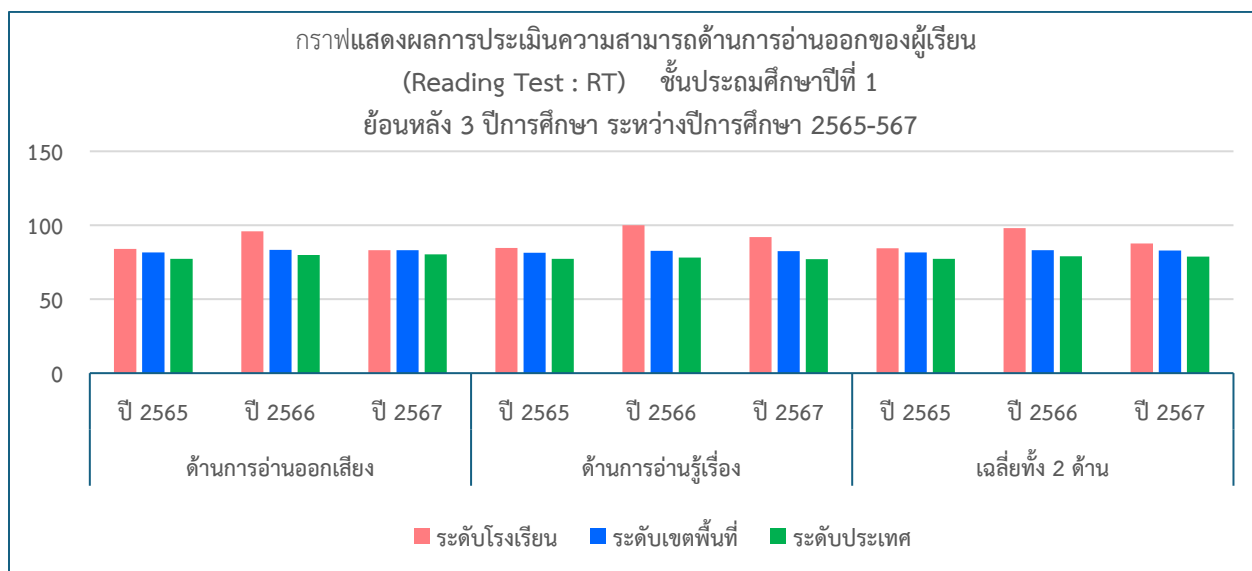

จากกราฟแสดงผลการประเมินความสามารถด้านการอ่านออกของผู้เรียน (Reading Test : RT) ย้อนหลัง 3 ปี ชั้นประถมศึกษาปีที่ 1 ปีการศึกษา 2565-2567 พบว่า ผลการประเมินความสามารถด้านการอ่านออกเสียง ระดับโรงเรียน ระดับเขตพื้นที่ และระดับประเทศ ปีการศึกษา 2565 มีคะแนนเฉลี่ยร้อยละ 84.00, 81.59 และ 77.38 ตามลำดับ ปีการศึกษา 2566 มีคะแนนเฉลี่ยร้อยละ 96.00, 83.34 และ 79.93 ตามลำดับ และปีการศึกษา 2567 มีคะแนนเฉลี่ยร้อยละ 83.14, 83.23 และ 80.28 ตามลำดับ

ผลการประเมินความสามารถด้านการอ่านรู้เรื่อง ระดับโรงเรียน ระดับเขตพื้นที่ และระดับประเทศ ปีการศึกษา 2565 มีคะแนนเฉลี่ยร้อยละ 84.66, 81.46 และ 77.19 ตามลำดับ ปีการศึกษา 2566 มีคะแนนเฉลี่ยร้อยละ 100, 82.76 และ 78.06 ตามลำดับ และปีการศึกษา 2567 มีคะแนนเฉลี่ยร้อยละ 92.00, 82.52 และ 77.16 ตามลำดับ

เมื่อพิจารณาในภาพรวมย้อนหลัง 3 ปี พบว่า ผลการประเมินความสามารถด้านการอ่านออกของผู้เรียน (Reading Test : RT) ด้านการอ่านออกเสียง และการอ่านรู้เรื่อง ระดับโรงเรียน ระดับเขตพื้นที่ และระดับประเทศ ปีการศึกษา 2565 มีคะแนนเฉลี่ยร้อยละ 84.33, 81.52 และ 77.28 ตามลำดับ ปีการศึกษา 2566 มีคะแนนเฉลี่ยร้อยละ 98.00, 83.05 และ 79.00 ตามลำดับ และปีการศึกษา 2567 มีคะแนนเฉลี่ยร้อยละ 87.57, 82.88 และ 78.72 ตามลำดับ ซึ่งระดับโรงเรียนมีคะแนนเฉลี่ยทั้ง 2 ด้าน ย้อนหลัง 3 ปี สูงกว่าระดับเขตพื้นที่ และระดับประเทศ

ผลการประเมินการทดสอบความสามารถพื้นฐานของผู้เรียนระดับชาติ (National Test : NT)
 ชั้นประถมศึกษาปีที่ 3 ปีการศึกษา 2567

ตารางที่ 3 แสดงข้อมูลผลการประเมินการทดสอบความสามารถพื้นฐานของผู้เรียนระดับชาติ (National Test : NT)
 ชั้นประถมศึกษาปีที่ 3 ปีการศึกษา 2567

ผลการประเมิน	คะแนนเฉลี่ยร้อยละ		
	ด้านคณิตศาสตร์ (Mathematics)	ด้านภาษาไทย (Thai Language)	เฉลี่ยทั้ง 2 ด้าน
ระดับโรงเรียน	77.00	92.50	84.75
ระดับเขตพื้นที่	64.75	71.88	68.31
ระดับประเทศ	54.41	61.21	57.81

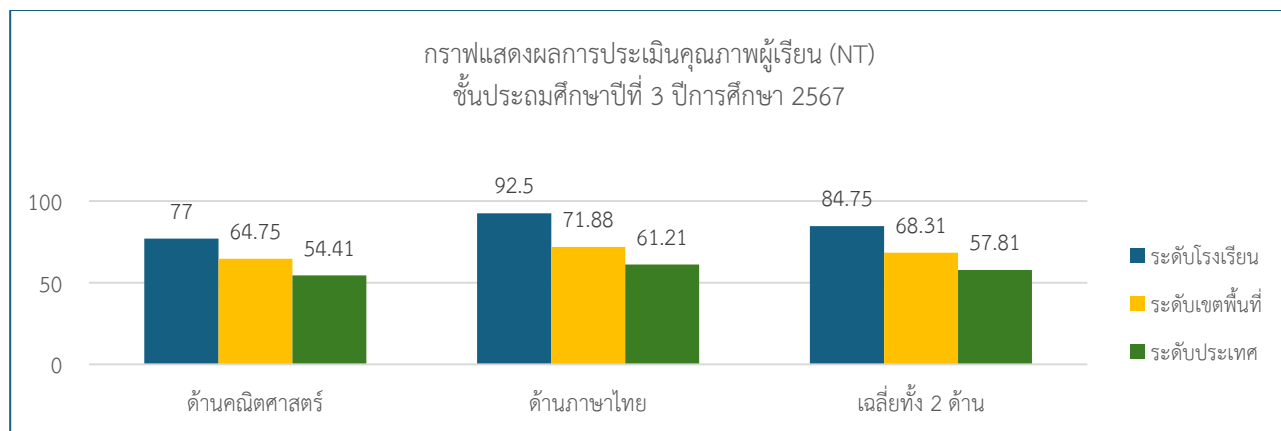

จากกราฟแสดงผลการประเมินการทดสอบความสามารถพื้นฐานของผู้เรียนระดับชาติ (National Test : NT) ชั้นประถมศึกษาปีที่ 3 ปีการศึกษา 2567 พบว่า ผลการประเมินด้านคณิตศาสตร์ (Mathematics) ระดับโรงเรียน ระดับเขตพื้นที่ และระดับประเทศ คะแนนเฉลี่ยร้อยละ 77.00, 64.75 และ 54.41 ตามลำดับ

ผลการประเมินด้านภาษาไทย (Thai Language) ระดับโรงเรียน ระดับเขตพื้นที่ และระดับประเทศ คะแนนเฉลี่ยร้อยละ 92.50, 71.88 และ 61.21 ตามลำดับ

เมื่อพิจารณาในภาพรวม พบว่า ผลการประเมินการทดสอบความสามารถพื้นฐานของผู้เรียนระดับชาติ (National Test : NT) ด้านคณิตศาสตร์ (Mathematics) และด้านภาษาไทย (Thai Language) ระดับโรงเรียน ระดับเขตพื้นที่ และระดับประเทศ คะแนนเฉลี่ยร้อยละ 84.75, 68.31 และ 57.81 ตามลำดับ ซึ่งผลการประเมินระดับโรงเรียน มีคะแนนเฉลี่ยสูงกว่าระดับเขตพื้นที่ และระดับประเทศ ทั้ง 2 ด้าน

ตารางที่ 4 แสดงข้อมูลเปรียบเทียบผลการประเมินการทดสอบความสามารถพื้นฐานของผู้เรียนระดับชาติ (National Test : NT) ชั้นประถมศึกษาปีที่ 3 ย้อนหลัง 3 ปี ระหว่างปีการศึกษา 2565-2567

ผลการประเมิน	คะแนนเฉลี่ยร้อยละ								
	ด้านคณิตศาสตร์ (Mathematics)			ด้านภาษาไทย (Thai Language)			เฉลี่ยทั้ง 2 ด้าน		
	ปี 2565	ปี 2566	ปี 2567	ปี 2565	ปี 2566	ปี 2567	ปี 2565	ปี 2566	ปี 2567
ระดับโรงเรียน	35.50	63.00	77.00	41.12	78.00	92.50	38.31	70.50	84.75
ระดับเขตพื้นที่	59.23	62.32	64.75	65.13	70.70	71.88	62.18	66.53	68.31
ระดับประเทศ	49.12	52.97	54.41	55.86	62.58	61.21	52.50	57.78	57.81

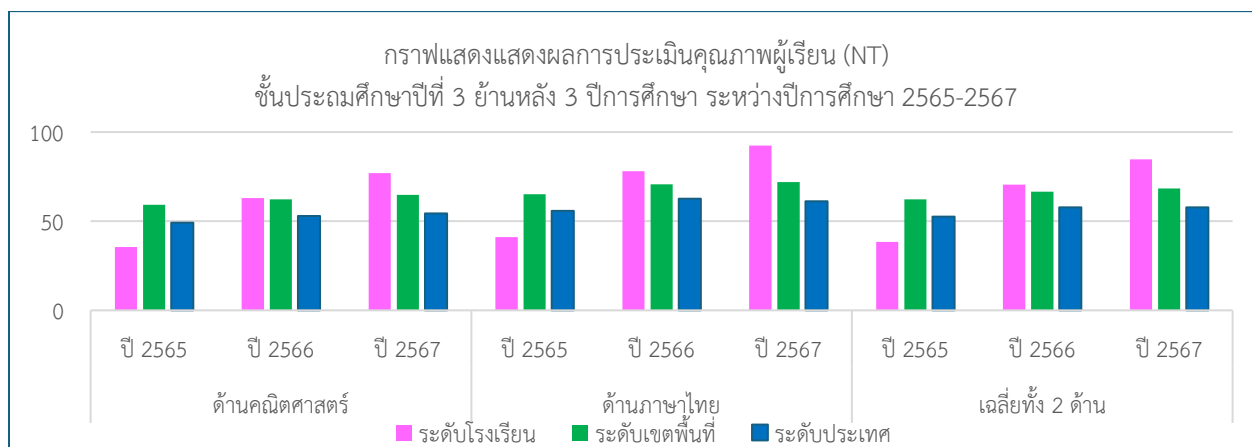

จากกราฟแสดงผลการประเมินการทดสอบความสามารถพื้นฐานของผู้เรียนระดับชาติ (National Test : NT) ย้อนหลัง 3 ปี ชั้นประถมศึกษาปีที่ 3 ปีการศึกษา 2565-2567 พบว่า ผลการประเมินด้านคณิตศาสตร์ (Mathematics) ระดับโรงเรียน ระดับเขตพื้นที่ และระดับประเทศ ปีการศึกษา 2565 คะแนนเฉลี่ยร้อยละ 35.50, 59.23 และ 49.12 ตามลำดับ ปีการศึกษา 2566 คะแนนเฉลี่ยร้อยละ 63.00, 62.32 และ 52.97 ตามลำดับ และปีการศึกษา 2567 คะแนนเฉลี่ยร้อยละ 77.00, 64.75 และ 54.41 ตามลำดับ

ผลการประเมินด้านภาษาไทย (Thai Language) ระดับโรงเรียน ระดับเขตพื้นที่ และระดับประเทศ ปีการศึกษา 2565 คะแนนเฉลี่ยร้อยละ 41.12, 65.13 และ 55.86 ตามลำดับ ปีการศึกษา 2566 คะแนนเฉลี่ยร้อยละ 78.00, 70.70 และ 62.58 ตามลำดับ และปีการศึกษา 2567 คะแนนเฉลี่ยร้อยละ 92.50, 71.88 และ 61.21 ตามลำดับ

เมื่อพิจารณาในภาพรวมย้อนหลัง 3 ปี พบว่า ผลการประเมินการทดสอบความสามารถพื้นฐานของผู้เรียนระดับชาติ (National Test : NT) ด้านคณิตศาสตร์ (Mathematics) และด้านภาษาไทย (Thai Language) ระดับโรงเรียน ระดับเขตพื้นที่ และระดับประเทศ ปีการศึกษา 2565 คะแนนเฉลี่ยร้อยละ 38.31, 62.18 และ 52.50 ตามลำดับ ปีการศึกษา 2566 คะแนนเฉลี่ยร้อยละ 70.50, 66.53 และ 57.78 ตามลำดับ และปีการศึกษา 2567 คะแนนเฉลี่ยร้อยละ 84.75, 68.31 และ 57.81 ตามลำดับ ซึ่งผลการประเมินปีการศึกษา 2566-2567 ระดับโรงเรียน มีคะแนนเฉลี่ยสูงกว่าระดับเขตพื้นที่และระดับประเทศ ทั้ง 2 ด้าน มีพัฒนาการที่สูงขึ้นอย่างต่อเนื่อง

ผลการทดสอบทางการศึกษาระดับชาติขั้นพื้นฐาน (O-NET)

ผลการทดสอบทางการศึกษาระดับชาติขั้นพื้นฐาน (O - NET) ชั้นประถมศึกษาปีที่ 6 ประจำปีการศึกษา 2567

ตารางที่ 5 แสดงข้อมูลผลการทดสอบทางการศึกษาระดับชาติขั้นพื้นฐาน (O - NET) ชั้นประถมศึกษาปีที่ 6 ประจำปีการศึกษา 2567

ระดับ/รายวิชา	ค่าเฉลี่ยร้อยละของคะแนน				คะแนนเฉลี่ย
	ภาษาไทย	คณิตศาสตร์	วิทยาศาสตร์	ภาษาอังกฤษ	
คะแนนเฉลี่ยของโรงเรียน	57.25	22.91	34.38	19.53	33.52
คะแนนเฉลี่ยระดับจังหวัด	54.59	29.25	43.24	32.67	39.94
คะแนนเฉลี่ยระดับประเทศ	54.20	29.21	42.87	33.49	39.94

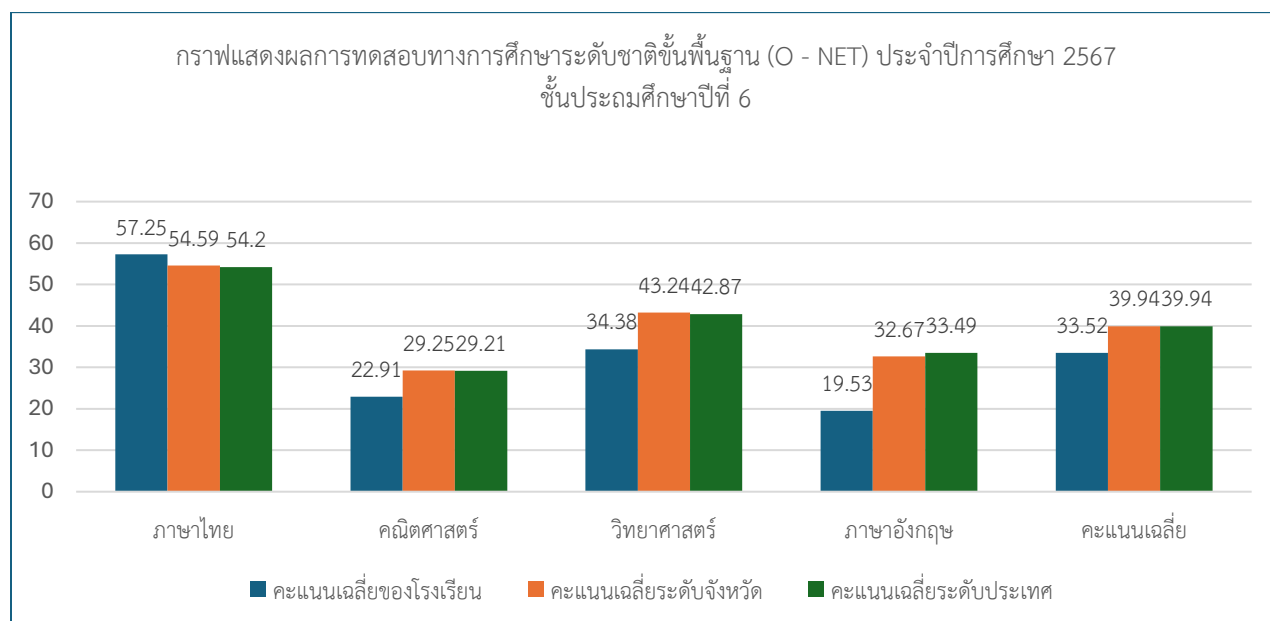

จากกราฟผลการประเมินการทดสอบทางการศึกษาระดับชาติขั้นพื้นฐาน (O-NET) ปีการศึกษา 2567 ชั้นประถมศึกษาปีที่ 6 พบว่า วิชาภาษาไทยมีผลการทดสอบที่สูงกว่าเกณฑ์การผ่าน (ร้อยละ 50) โดยวิชาภาษาไทย มีผลคะแนนการทดสอบเฉลี่ยร้อยละ 57.25 วิชาคณิตศาสตร์ มีผลคะแนนการทดสอบเฉลี่ยร้อยละ 22.91 วิชาวิทยาศาสตร์และเทคโนโลยี มีผลคะแนนการทดสอบเฉลี่ยร้อยละ 34.38 และวิชาภาษาอังกฤษ มีผลคะแนนการทดสอบเฉลี่ยร้อยละ 19.53 และผลคะแนนการทดสอบเฉลี่ยรวมร้อยละ 33.52 ซึ่งต่ำกว่าระดับจังหวัดและระดับประเทศ นักเรียนชั้นประถมศึกษาปีที่ 6 ปีการศึกษา 2567 เข้าสอบจำนวน 6 คน คิดเป็นร้อยละ 100

ตารางที่ 6 แสดงข้อมูลเปรียบเทียบผลการทดสอบทางการศึกษาระดับชาติขั้นพื้นฐาน (O - NET) ย้อนหลัง 3 ปี
 ชั้นประถมศึกษาปีที่ 6 ประจำปีการศึกษา 2565-2567

ระดับ/ รายวิชา	ค่าเฉลี่ยร้อยละของคะแนน												คะแนนเฉลี่ยรวม		
	ภาษาไทย			คณิตศาสตร์			วิทยาศาสตร์			ภาษาอังกฤษ					
	2565	2566	2567	2565	2566	2567	2565	2566	2567	2565	2566	2567	2565	2566	2567
คะแนนเฉลี่ย ของโรงเรียน	37.00	49.00	57.25	17.55	19.50	22.91	24.50	26.88	34.38	30.94	28.91	19.53	27.50	31.07	33.52
คะแนนเฉลี่ย ระดับจังหวัด	55.03	58.20	54.59	28.17	30.44	29.25	39.48	42.07	43.24	36.91	37.02	32.67	39.90	41.93	39.94
คะแนนเฉลี่ย ระดับประเทศ	53.89	57.30	54.20	28.06	29.96	29.21	39.34	40.75	42.87	37.67	37.32	33.49	39.74	41.33	39.94

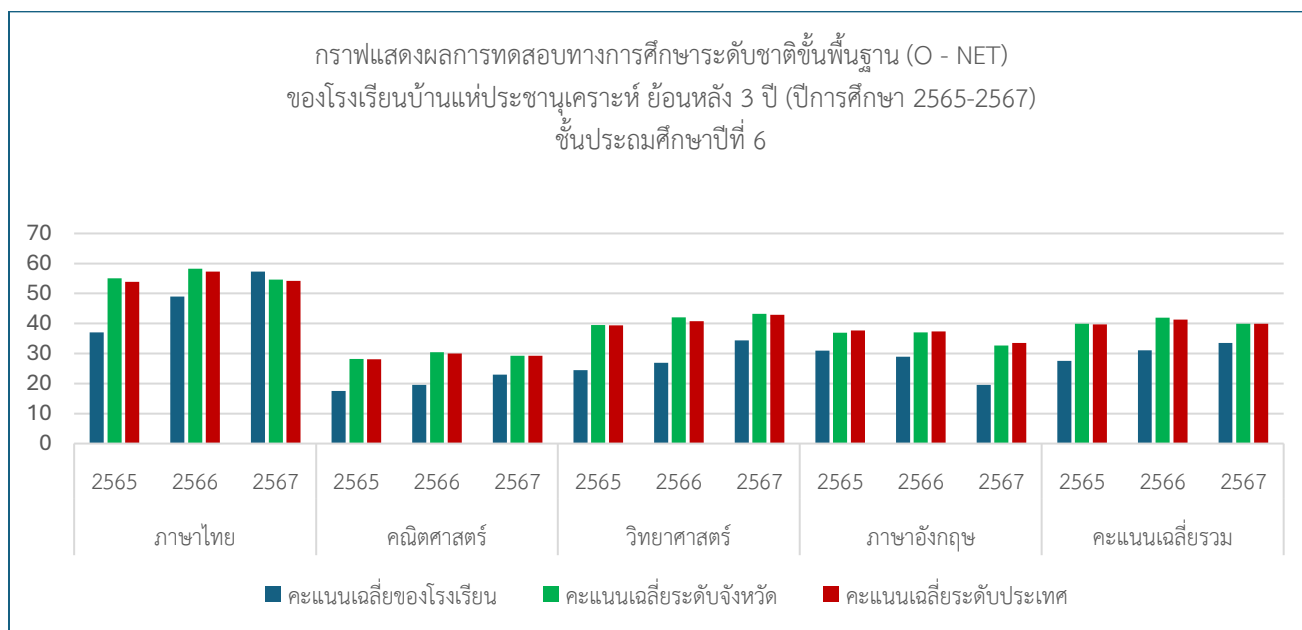

จากกราฟผลการประเมินการทดสอบทางการศึกษาระดับชาติขั้นพื้นฐาน (O-NET) ย้อนหลัง 3 ปี ปีการศึกษา 2565-2567 ชั้นประถมศึกษาปีที่ 6 พบว่า ผลคะแนนการทดสอบระดับโรงเรียน ปีการศึกษา 2565, 2566 และ 2567 วิชาภาษาไทย มีผลคะแนนการทดสอบเฉลี่ยร้อยละ 37.00, 49.00 และ 57.25 ตามลำดับ วิชาคณิตศาสตร์ มีผลคะแนนการทดสอบเฉลี่ยร้อยละ 17.55, 19.50 และ 22.91 ตามลำดับ วิชาวิทยาศาสตร์และเทคโนโลยี มีผลคะแนนการทดสอบเฉลี่ยร้อยละ 24.50, 26.88 และ 34.38 ตามลำดับ และวิชาภาษาอังกฤษ มีผลคะแนนการทดสอบเฉลี่ยร้อยละ 30.94, 28.91 และ 19.53 ตามลำดับ ซึ่งวิชาภาษาไทย ปีการศึกษา 2567 มีผลคะแนนการทดสอบเฉลี่ยสูงกว่าระดับจังหวัดและระดับประเทศ

ผลคะแนนการทดสอบเฉลี่ยรวมย้อนหลัง 3 ปี ปีการศึกษา 2565-2567 วิชาภาษาไทย วิชาคณิตศาสตร์ วิชาวิทยาศาสตร์และเทคโนโลยี และวิชาภาษาอังกฤษ ระดับโรงเรียน ปีการศึกษา 2565, 2566 และ 2567 มีผลคะแนนการทดสอบเฉลี่ยรวมร้อยละ 27.50, 31.07 และ 33.52 ตามลำดับ ซึ่งมีผลคะแนนเฉลี่ยสูงขึ้นอย่างต่อเนื่องทุกปี แต่ต่ำกว่าระดับจังหวัดและระดับประเทศ

เอกสารอ้างอิง



สำนักงานคณะกรรมการการศึกษาขั้นพื้นฐาน กระทรวงศึกษาธิการ
 รายงานผลการประเมินความสามารถด้านการอ่านของผู้เรียน (RT)
 ชั้นประถมศึกษาปีที่ 1 ปีการศึกษา 2567
 ฉบับที่ 1 แบบสรุปรายงานผลการประเมินของโรงเรียน (R-School01)

ผลการประเมินความสามารถด้านการอ่านของผู้เรียน (RT)								
1. ข้อมูลโรงเรียน								
รหัสโรงเรียน : 1040050248	ชื่อโรงเรียน : บ้านแม่ประจักษ์นาคราช							
ขนาดโรงเรียน : เล็ก	ที่ตั้งโรงเรียน : นอกเมือง	อำเภอ : ชุมพ	จังหวัด : ขอนแก่น					
สังกัดย่อย : สพป.ขอนแก่น เขต 5	ศึกษาธิการจังหวัด : ขอนแก่น	ศึกษาธิการภาค : สำนักงานศึกษาธิการภาค 12			ภาค : ตะวันออกเฉียงเหนือ			
สังกัด : สำนักงานคณะกรรมการการศึกษาขั้นพื้นฐาน		จำนวนนักเรียนที่เข้าสอบ : 7 คน (ปกติ : 7 คน, พิเศษ : 0 คน, Walk-in : 0 คน)						
2. คะแนนผลการประเมินการอ่าน								
ด้าน		คะแนนเฉลี่ยร้อยละจำแนกตามสังกัด						
		โรงเรียน	สังกัดย่อย	จังหวัด	ศึกษาธิการภาค	สังกัด	ประเทศ	
การอ่านออกเสียง	คะแนนเฉลี่ยร้อยละ	83.14	83.23	84.16	83.67	80.02	80.28	
	S.D.	15.74	20.09	21.08	20.93	24.35	24.51	
การอ่านรู้เรื่อง	คะแนนเฉลี่ยร้อยละ	92.00	82.52	82.06	81.47	77.01	77.16	
	S.D.	6.84	15.26	16.12	16.07	17.89	17.85	
รวม 2 ด้าน	คะแนนเฉลี่ยร้อยละ	87.57	82.88	83.11	82.57	78.51	78.72	
	S.D.	11.13	16.35	17.04	16.83	19.42	19.43	
3. ตารางเปรียบเทียบคะแนนผลการประเมินการอ่านของโรงเรียน สังกัดย่อย จังหวัด ศึกษาธิการภาค สังกัด และประเทศ								
<p>การอ่านออกเสียง การอ่านรู้เรื่อง รวม 2 ด้าน</p> <p> ■ โรงเรียน ■ สังกัดย่อย ■ จังหวัด ■ ศึกษาธิการภาค ■ สังกัด ■ ประเทศ </p>								
4. ตารางแสดงจำนวนและร้อยละนักเรียน จำแนกตามระดับคุณภาพ								
ด้าน	จำนวนและร้อยละนักเรียน จำแนกตามระดับคุณภาพ (ยกเว้นเด็กพิเศษ และ Walk-in)							
	ดีมาก		ดี		พอใช้		ปรับปรุง	
	จำนวน	ร้อยละ	จำนวน	ร้อยละ	จำนวน	ร้อยละ	จำนวน	ร้อยละ
การอ่านออกเสียง	5	71.42	2	28.57	0	0.00	0	0.00
การอ่านรู้เรื่อง	7	100.00	0	0.00	0	0.00	0	0.00
รวม 2 ด้าน	5	71.42	2	28.57	0	0.00	0	0.00



สำนักงานคณะกรรมการการศึกษาขั้นพื้นฐาน กระทรวงศึกษาธิการ
 รายงานผลการประเมินความสามารถด้านการอ่านของผู้เรียน (RT)
 ชั้นประถมศึกษาปีที่ 1 ปีการศึกษา 2567

ฉบับที่ 1 แบบสรุปรายงานผลการประเมินของโรงเรียน (R-School01)

5. คะแนนผลการประเมินการอ่าน รายด้านและประเภทของคำ							
ด้าน	คะแนน ร้อยละ	ระดับคุณภาพ				ร้อยละของ นร. ที่อ่านออก	
		ปรับปรุง	พอใช้	ดี	ดีมาก		
การอ่านออกเสียง	83.14				●		
1. การอ่านออกเสียงคำ	86.42				●		
ประเภทของคำ	คำอ่าน						
1.1. สระเดี่ยวเสียงยาว	พาดู	100.00			●	100.00	
1.2. สระเดี่ยวเสียงสั้น	ระยะ	100.00			●	100.00	
1.3. สกศรฉมาทรา	จิตจาง	100.00			●	100.00	
1.4. สกศรฉมาทรา	ตอนสาย	85.71			●	85.71	
1.5. มีรูปวรรณยุกต์	ข้าวเจ้า	85.71			●	85.71	
1.6. มีรูปวรรณยุกต์	เดี๋ยวนี้	100.00			●	100.00	
1.7. ไม่มีรูปวรรณยุกต์	ละสาย	100.00			●	100.00	
1.8. ไม่มีรูปวรรณยุกต์	หูกวัน	100.00			●	100.00	
1.9. สระเปลี่ยนรูป	รักษา	85.71			●	85.71	
1.10. สระเปลี่ยนรูป	แจ้งทัน	71.42		●		71.42	
1.11. สระลดรูป	พบสวน	85.71			●	85.71	
1.12. สระลดรูป	ละเลย	100.00			●	100.00	
1.13. สระประสม	ควงเคียน	85.71			●	85.71	
1.14. สระประสม	เครื่องเขียน	71.42		●		71.42	
1.15. สกศรไม่ทรงมาตรา	ข้อมูล	85.71			●	85.71	
1.16. สกศรไม่ทรงมาตรา	ฟุตบอล	100.00			●	100.00	
1.17. ควบกล้ำ	ตรงกลาง	57.14		●		57.14	
1.18. ควบกล้ำ	สร้างบ้าน	85.71			●	85.71	
1.19. อักษรนำ	หลงทาง	57.14		●		57.14	
1.20. อักษรนำ	ส่งมอบ	71.42		●		71.42	
2. การอ่านออกเสียงข้อความ		80.95			●		
การอ่านรู้เรื่อง		92.00			●		
1. การอ่านรู้เรื่องคำ (จับภาพ)		97.14			●		
2. การอ่านรู้เรื่องข้อความ		88.57			●		
3. การอ่านรู้เรื่องประโยค (คำเรื่องจากภาพ)		82.85			●		
4. การอ่านรู้เรื่องประโยค (เลือกตอบ)		95.71			●		
รวม 2 ด้าน		87.57			●		
6. เกณฑ์การตัดสินระดับคุณภาพในแต่ละด้าน							
ระดับคุณภาพ	ช่วงคะแนนและคะแนนร้อยละในแต่ละระดับคุณภาพ						
	การอ่านออกเสียง		การอ่านรู้เรื่อง		รวม 2 ด้าน		
	คะแนน	ร้อยละ	คะแนน	ร้อยละ	คะแนน	ร้อยละ	
ดีมาก	37.5 - 50	75 - 100	37.5 - 50	75 - 100	75 - 100	75 - 100	
ดี	25 - 37.49	50 - 74.99	25 - 37.49	50 - 74.99	50 - 74.99	50 - 74.99	
พอใช้	12.5 - 24.99	25 - 49.99	12.5 - 24.99	25 - 49.99	25 - 49.99	25 - 49.99	
ปรับปรุง	0 - 12.49	0 - 24.99	0 - 12.49	0 - 24.99	0 - 24.99	0 - 24.99	



สำนักงานคณะกรรมการการศึกษาขั้นพื้นฐาน กระทรวงศึกษาธิการ

รายงานผลการประเมินความสามารถด้านการอ่านของผู้เรียน (RT)

ชั้นประถมศึกษาปีที่ 1 ปีการศึกษา 2567

ฉบับที่ 8 แบบรายงานผลการประเมินของโรงเรียนย้อนหลัง 3 ปี (R-School08)

รหัสโรงเรียน : 1040050248

ชื่อโรงเรียน : บ้านแม่พระชาวนครราชสีมา

ขนาดโรงเรียน : เล็ก

ที่ตั้งโรงเรียน : นอกเมือง

อำเภอ : ชุมแพ

จังหวัด : ขอนแก่น

ภาค : ตะวันออกเฉียงเหนือ

สังกัดย่อย : สหป.ขอนแก่น เขต 5

สังกัด : สำนักงานคณะกรรมการการศึกษาขั้นพื้นฐาน

ศึกษาธิการจังหวัด : ขอนแก่น

ศึกษาธิการภาค : สำนักงานศึกษาธิการภาค 12 จำนวนนักเรียนที่เข้าสอบปีการศึกษาล่าสุด : 7 คน(ปกติ : 7 คน, พิเศษ : 0 คน, Walk-in : 0 คน)

ข้อมูล	คะแนนเฉลี่ยร้อยละของโรงเรียนย้อนหลัง 3 ปี จำแนกรายด้าน								
	การอ่านออกเสียง			การอ่านรู้เรื่อง			รวม 2 ด้าน		
	ปี 2565	ปี 2566	ปี 2567	ปี 2565	ปี 2566	ปี 2567	ปี 2565	ปี 2566	ปี 2567
จำนวนผู้เข้าสอบ	3	1	7	3	1	7	3	1	7
คะแนนเฉลี่ยโรงเรียน	84.00	96.00	83.14	84.66	100.00	92.00	84.33	98.00	87.57
คะแนนเฉลี่ยสังกัดย่อย	81.59	83.34	83.23	81.46	82.76	82.52	81.52	83.05	82.88
คะแนนเฉลี่ย สพฐ.	77.24	79.61	80.02	77.19	77.94	77.01	77.22	78.78	78.51
คะแนนเฉลี่ยประเทศ	77.38	79.93	80.28	77.19	78.06	77.16	77.28	79.00	78.72

คะแนนเฉลี่ยโรงเรียนย้อนหลัง 3 ปี จำแนกรายด้าน

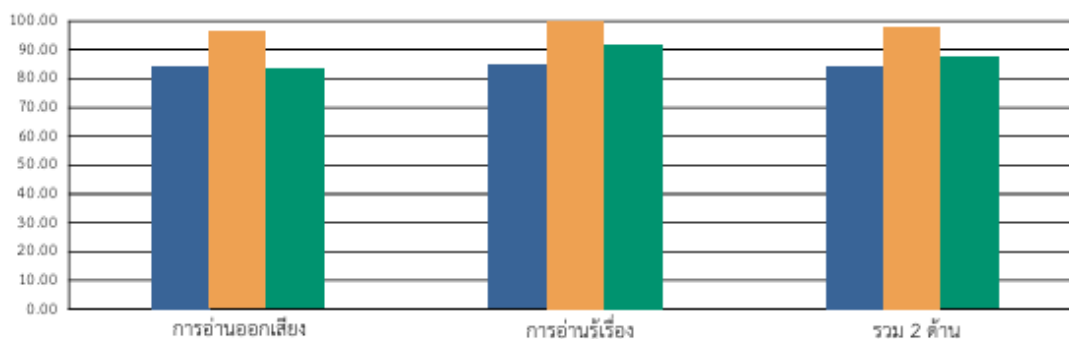

คะแนนเฉลี่ยร้อยละรายด้านเปรียบเทียบกับ โรงเรียน และระดับประเทศ ย้อนหลัง 3 ปี

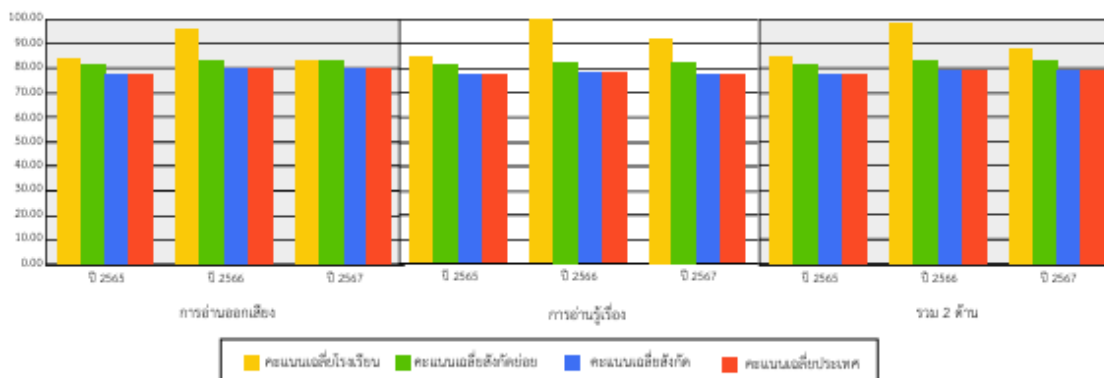



สำนักงานคณะกรรมการการศึกษาขั้นพื้นฐาน กระทรวงศึกษาธิการ
 รายงานผลการประเมินคุณภาพผู้เรียน (NT)
 ชั้นประถมศึกษาปีที่ 3 ปีการศึกษา 2567
 ฉบับที่ 1 แบบสรุปรายงานผลการประเมินของของโรงเรียน (School01)

1. ข้อมูลโรงเรียน							
รหัสโรงเรียน :	1040050248	ชื่อโรงเรียน :	บ้านแพะประชานุเคราะห์	ขนาดโรงเรียน :	เล็ก		
ที่ตั้งโรงเรียน :	นอกเมือง	อำเภอ :	ชุมแพ	จังหวัด :	ขอนแก่น		
สังกัดย่อย :	สพป.ขอนแก่น เขต 5	ศึกษาธิการจังหวัด :	ขอนแก่น				
สังกัด :	สำนักงานคณะกรรมการการศึกษาขั้นพื้นฐาน			ภาค :	ตะวันออกเฉียงเหนือ		
ศึกษาธิการภาค :	สำนักงานศึกษาธิการภาค 12		จำนวนนักเรียนที่เข้าสอบทั้งหมด : 5 คน(ปกติ : 2 คน, พิเศษ : 3 คน, Walk-in : 0 คน)				
2. คะแนนสอบ NT							
ด้าน	โรงเรียน	คะแนนเฉลี่ยร้อยละจำแนกตามสังกัด					
		สังกัดย่อย (N=246)	จังหวัด (N=1,028)	ศึกษาธิการภาค (N=2,880)	สังกัด (N=25,814)	ประเทศ (N=29,764)	
ด้านคณิตศาสตร์ (Mathematics)	คะแนนเฉลี่ยร้อยละ	77.00	64.75	61.56	62.12	53.45	54.41
	S.D.	5.00	20.54	22.30	21.79	22.57	22.37
	กลุ่มคุณภาพ*	ดี					
ด้านภาษาไทย (Thai Language)	คะแนนเฉลี่ยร้อยละ	92.50	71.88	68.21	67.79	60.34	61.21
	S.D.	7.50	18.90	20.45	20.17	21.47	21.20
	กลุ่มคุณภาพ*	ดีมาก					
รวม 2 ด้าน	คะแนนเฉลี่ยร้อยละ	84.75	68.31	64.89	64.95	56.90	57.81
	S.D.	1.25	18.21	19.95	19.52	20.40	20.18
	กลุ่มคุณภาพ*	ดี					

หมายเหตุ : * กลุ่มดีมาก หมายถึง คะแนนอยู่ใน 10% แรก กลุ่มดี หมายถึง คะแนนสูงกว่าหรือเท่ากับคะแนนเฉลี่ย แต่ไม่อยู่ใน 10% แรก กลุ่มพอใช้ หมายถึง คะแนนต่ำกว่าคะแนนเฉลี่ย แต่ไม่อยู่ใน 10% สุดท้าย กลุ่มปรับปรุง หมายถึง คะแนนอยู่ใน 10% สุดท้าย

3. กราฟเปรียบเทียบผลคะแนน NT ของโรงเรียน สังกัดย่อย ศึกษาธิการจังหวัด ศึกษาธิการภาค สังกัด และประเทศ

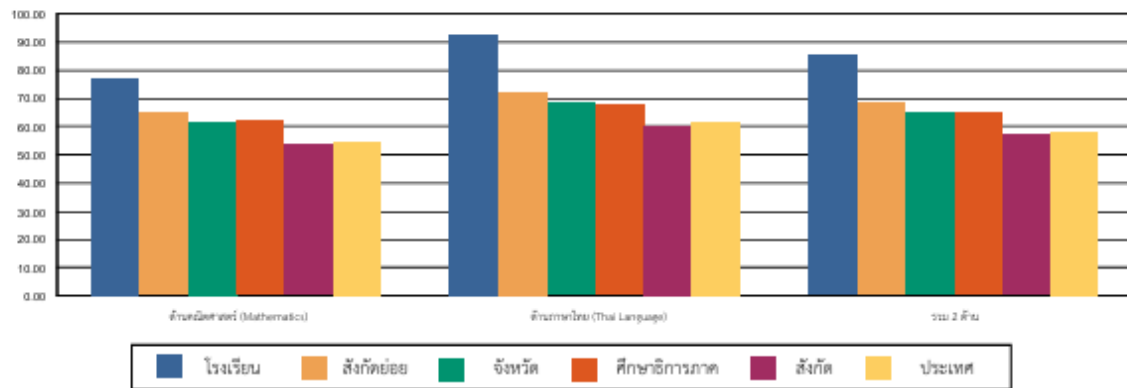

4. ตารางแสดงจำนวนและร้อยละนักเรียน จำแนกตามระดับคุณภาพ

ด้าน	จำนวนและร้อยละนักเรียน จำแนกตามระดับคุณภาพ (ยกเว้นเด็กพิเศษ และ Walk-in)							
	ดีมาก		ดี		พอใช้		ปรับปรุง	
	จำนวน	ร้อยละ	จำนวน	ร้อยละ	จำนวน	ร้อยละ	จำนวน	ร้อยละ
ด้านคณิตศาสตร์ (Mathematics)	2	100.00	0	0.00	0	0.00	0	0.00
ด้านภาษาไทย (Thai Language)	2	100.00	0	0.00	0	0.00	0	0.00
รวม 2 ด้าน	2	100.00	0	0.00	0	0.00	0	0.00

หมายเหตุ : จำนวนนักเรียนที่เข้าสอบในแต่ละด้านอาจมีจำนวนไม่เท่ากับนักเรียนที่เข้าสอบทั้งหมดและอาจไม่เท่ากับทั้ง 2 ด้าน เนื่องจากมีผู้เข้าสอบบางคนเข้าสอบเพียงวิชาใดวิชาหนึ่ง



สำนักงานคณะกรรมการการศึกษาขั้นพื้นฐาน กระทรวงศึกษาธิการ
 รายงานผลการประเมินคุณภาพผู้เรียน (NT)
 ชั้นประถมศึกษาปีที่ 3 ปีการศึกษา 2567
 ฉบับที่ 1 แบบสรุปรายงานผลการประเมินของโรงเรียน (School01)

5. คะแนนการประเมินรายด้านและรายมาตรฐาน		คะแนน ร้อยละ	ระดับคุณภาพ			
ด้าน			ปรับปรุง	พอใช้	ดี	ดีมาก
ด้านคณิตศาสตร์ (Mathematics)		77.00				●
สาระที่ 1	จำนวนและพีชคณิต	87.83				●
มาตรฐาน	ศ.1.1 เข้าใจความหมายของจำนวนและจำนวนนับ จำนวนนับ การดำเนินการพื้นฐานเกี่ยวกับจำนวนนับในเซตจำนวนเต็ม และปัญหาการคำนวณ	95.16				●
	1.1.1/1 ใช้นิยามของจำนวนนับที่มากกว่าหรือน้อยกว่า 100,000 จากสถานการณ์ต่าง ๆ	100.00				●
	2.1.1/1 ใช้นิยามของเศษส่วนที่ง่ายที่สุด โดยใช้สัญลักษณ์ $\frac{a}{b}$ สำหรับ <math>a < b</math>	100.00				●
	3.1.1/1 แสดงวิธีการหาค่าของร้อยละที่คิดจากจำนวนนับไม่เกิน 100,000 และ 0	100.00				●
	4.1.1/1 แสดงวิธีการหาค่าของร้อยละที่คิดจากจำนวนนับไม่เกิน 100,000 และ 0	83.33				●
มาตรฐาน	ศ.1.2 เข้าใจและใช้การบวก การลบ การคูณ การหาร การบวก การลบ การคูณ การหารของจำนวนเต็ม และปัญหาการคำนวณ	50.00				●
	1.1.2/1 ระบุจำนวนเต็มบวกและลบจำนวนเต็มบวกและลบจำนวนเต็มบวก และปัญหาการคำนวณ	50.00				●
สาระที่ 2	การวัดและการชั่งตวงวัด	71.29				●
มาตรฐาน	ศ.2.1 เข้าใจพื้นฐานเกี่ยวกับหน่วยวัดและหาขนาดของวัตถุโดยการวัด และปัญหาการวัด	69.60				●
	1.2.1/1 แสดงวิธีการวัดความยาวโดยใช้หน่วยวัดมาตรฐาน	73.52				●
	2.2.1/2 แสดงวิธีการวัดความยาวโดยใช้หน่วยวัดมาตรฐาน และหน่วยวัด	83.33				●
	3.2.1/4 แสดงวิธีการวัดความยาวโดยใช้หน่วยวัดมาตรฐาน ซึ่งสัมพันธ์กับขนาดของวัตถุ และหน่วยวัด และหน่วยวัด และหน่วยวัด	50.00				●
	4.2.1/10 แสดงวิธีการวัดความยาวโดยใช้หน่วยวัดมาตรฐานที่เกี่ยวข้องกับชีวิตประจำวัน	65.00				●
	5.2.1/15 แสดงวิธีการวัดความยาวโดยใช้หน่วยวัดมาตรฐาน ซึ่งสัมพันธ์กับขนาดของวัตถุ และหน่วยวัด และหน่วยวัด	75.00				●
มาตรฐาน	ศ.2.2 เข้าใจและใช้การคูณ การหาร การคูณ การหารของจำนวนเต็ม และปัญหาการคำนวณ	100.00				●
	1.2.2/1 ระบุการคูณและหารของจำนวนเต็มบวกและจำนวนเต็มบวก	100.00				●
สาระที่ 3	สถิติและการนำเสนอ	66.66				●
มาตรฐาน	ศ.3.1 เข้าใจและใช้การนำเสนอข้อมูล และใช้การนำเสนอข้อมูล	66.66				●
	1.3.1/1 เก็บและนำเสนอข้อมูล และใช้การนำเสนอข้อมูลในการตัดสินใจ และปัญหาการนำเสนอข้อมูล	75.00				●
	2.3.1/2 เก็บและนำเสนอข้อมูล และใช้การนำเสนอข้อมูลในการตัดสินใจ และปัญหาการนำเสนอข้อมูล	50.00				●
ด้านภาษาไทย (Thai Language)		92.50				●
สาระที่ 1	การอ่าน	95.83				●
มาตรฐาน	ศ.1.1 ใช้กระบวนการอ่านทำความเข้าใจสาระสำคัญของเรื่องที่อ่าน วิเคราะห์ประเด็นในข้อถกเถียง และใช้กระบวนการอ่านเพื่อแก้ปัญหาการอ่าน	95.83				●
	1.1.1/1 การอ่านและเข้าใจ คำ พยางค์ วลี ประโยค และย่อหน้า ๑-๓ วิเคราะห์ สอดคล้อง	100.00				●
	2.1.1/2 อธิบายความหมายของคำและประโยคที่อ่าน	75.00				●
	3.1.1/3 อธิบายความหมายของคำและประโยคที่อ่าน	100.00				●
	4.1.1/4 อธิบายความหมายของคำและประโยคที่อ่าน โดยระบุจุดประสงค์	100.00				●
	5.1.1/5 สรุปความเข้าใจที่ได้อ่านเรื่องที่อ่านที่อ่านไปเป็นชีวิตประจำวัน	100.00				●
	6.1.1/7 อธิบายความหมายของคำและประโยคที่อ่าน	100.00				●
	7.1.1/8 อธิบายความหมายของคำและประโยคที่อ่าน	100.00				●
สาระที่ 2	การเขียน	100.00				●
มาตรฐาน	ศ.2.1 ใช้กระบวนการเขียนเพื่อสื่อสาร เขียนเรื่อง อธิบาย และเขียนเรียงความ และใช้กระบวนการเขียนเพื่อแก้ปัญหาการเขียน	100.00				●
	1.2.1/2 เขียนเรื่องเกี่ยวกับสิ่งมีชีวิตที่ไม่ใช่พืชและสัตว์	100.00				●
	2.2.1/4 เขียนเรื่องเกี่ยวกับชีวิตประจำวัน	100.00				●
	3.2.1/5 เขียนเรื่องเกี่ยวกับชีวิตประจำวัน	100.00				●
สาระที่ 3	การฟัง การดู และการพูด	83.33				●
มาตรฐาน	ศ.3.1 สามารถใช้ภาษาเพื่อสื่อสารและแสดงความคิดเห็น และแสดงความคิดเห็นเกี่ยวกับเรื่องที่อ่าน	83.33				●
	1.3.1/2 แสดงความคิดเห็นเกี่ยวกับเรื่องที่อ่าน	100.00				●
	2.3.1/3 อธิบายความหมายของคำและประโยคที่อ่าน	50.00				●
	3.3.1/5 อธิบายความหมายของคำและประโยคที่อ่าน	100.00				●
สาระที่ 4	จิตสำนึกภาษาไทย	82.69				●
มาตรฐาน	ศ.4.1 เข้าใจและใช้ภาษาเพื่อสื่อสารและแสดงความคิดเห็น และใช้ภาษาเพื่อสื่อสารและแสดงความคิดเห็น	82.69				●
	1.4.1/2 ระบุลักษณะเด่นของภาษาไทย	83.33				●
	2.4.1/4 สอดคล้องกับชีวิตประจำวัน	83.33				●
	3.4.1/5 สอดคล้องกับชีวิตประจำวัน	81.25				●
สาระที่ 5	การคิดและการวิจารณ์	100.00				●
มาตรฐาน	ศ.5.1 เข้าใจและใช้ภาษาเพื่อสื่อสารและแสดงความคิดเห็น และใช้ภาษาเพื่อสื่อสารและแสดงความคิดเห็น	100.00				●
	1.5.1/1 ระบุคำศัพท์ที่ใช้สื่อสารและแสดงความคิดเห็นเกี่ยวกับชีวิตประจำวัน	100.00				●
	2.5.1/3 แสดงความคิดเห็นเกี่ยวกับเรื่องที่อ่าน	100.00				●
รวม 2 ด้าน		84.75				●

6. เกณฑ์การตัดสินระดับคุณภาพในแต่ละด้าน						
ระดับคุณภาพ	ช่วงคะแนนและคะแนนร้อยละในแต่ละระดับคุณภาพ					
	ด้านคณิตศาสตร์		ด้านภาษาไทย		รวมทั้ง 2 ด้าน	
	คะแนน	ร้อยละ	คะแนน	ร้อยละ	คะแนน	ร้อยละ
ดีมาก	67 - 100	67 - 100	69 - 100	69 - 100	136 - 200	68 - 100
ดี	44 - 66.99	44 - 66.99	48 - 68.99	48 - 68.99	92 - 135.99	46 - 67.99
พอใช้	26 - 43.99	26 - 43.99	29 - 47.99	29 - 47.99	55 - 91.99	27.5 - 45.99
ปรับปรุง	0 - 25.99	0 - 25.99	0 - 28.99	0 - 28.99	0 - 54.99	0 - 27.49



สำนักงานคณะกรรมการการศึกษาขั้นพื้นฐาน กระทรวงศึกษาธิการ

รายงานผลการประเมินคุณภาพผู้เรียน (NT)

ชั้นประถมศึกษาปีที่ 3 ปีการศึกษา 2567

ฉบับที่ 8 แบบรายงานผลการประเมินของโรงเรียนย้อนหลัง 3 ปี (School08)

1. ข้อมูลโรงเรียน

รหัสโรงเรียน : 1040050248	ชื่อโรงเรียน : บ้านแพ่งประชานุเคราะห์	ขนาดโรงเรียน : เล็ก
ศึกษาธิการภาค : สำนักงานศึกษาธิการภาค 12	ศึกษาธิการจังหวัด : ขอนแก่น	ที่ตั้งโรงเรียน : นอกเมือง
จังหวัด : ขอนแก่น	อำเภอ : ชุมแพ	ภาค : ตะวันออกเฉียงเหนือ
สังกัดย่อย : สพป.ขอนแก่น เขต 5	สังกัด : สำนักงานคณะกรรมการการศึกษาขั้นพื้นฐาน	
จำนวนนักเรียนที่เข้าสอบปีการศึกษาล่าสุด : 5 คน(ปกติ : 2 คน, พิเศษ : 3 คน, Walk-in : 0 คน)		

2. คะแนนสอบ NT

ข้อมูล	คะแนนเฉลี่ยร้อยละของโรงเรียนย้อนหลัง 3 ปี จำแนกรายด้าน								
	ด้านคณิตศาสตร์			ด้านภาษาไทย			รวม 2 ด้าน		
	ปี 2565	ปี 2566	ปี 2567	ปี 2565	ปี 2566	ปี 2567	ปี 2565	ปี 2566	ปี 2567
จำนวนนักเรียน	4	1	2	4	1	2	4	1	2
คะแนนเฉลี่ยโรงเรียน	35.50	63.00	77.00	41.12	78.00	92.50	38.31	70.50	84.75
คะแนนเฉลี่ยสังกัดย่อย	59.23	62.32	64.75	65.13	70.70	71.88	62.18	66.53	68.31
คะแนนเฉลี่ยสังกัด	48.81	51.91	53.45	55.33	61.38	60.34	52.07	56.65	56.90
คะแนนเฉลี่ยประเทศ	49.12	52.97	54.41	55.86	62.58	61.21	52.50	57.78	57.81

3. กราฟเปรียบเทียบผลคะแนน NT

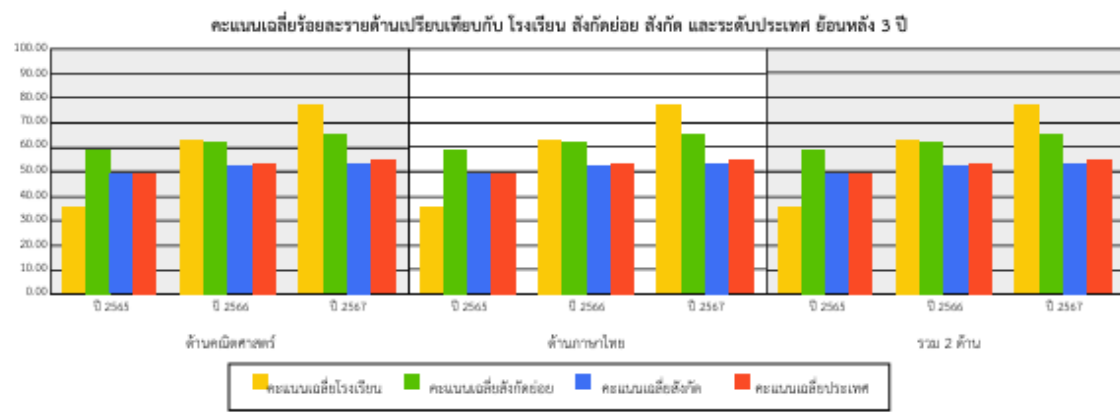
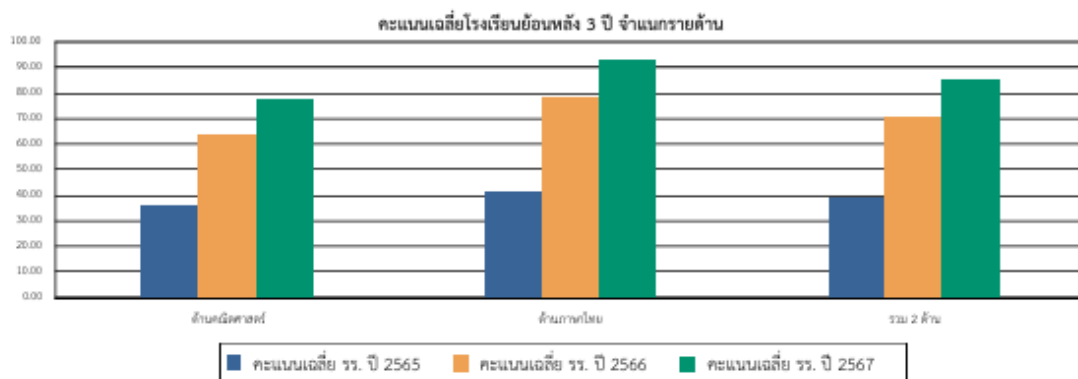

รายงานผลการทดสอบทางการศึกษาระดับชาตินิยมขั้นพื้นฐาน (O-NET)
ชั้นประถมศึกษาปีที่ 6 ปีการศึกษา 2567
ฉบับที่ 6 - ค่าสถิติแยกตามรายวิชาสำหรับโรงเรียน

รหัสโรงเรียน 1040050078 ชื่อโรงเรียน บ้านแห่ (ประชานุเคราะห์)

ขนาดโรงเรียน เล็ก ที่ตั้งโรงเรียน นอกเมือง

จังหวัด ขอนแก่น ภาค ตะวันออกเฉียงเหนือ สังกัด สำนักงานคณะกรรมการการศึกษาขั้นพื้นฐาน

วิชา: ภาษาไทย (61)

การจำแนกระดับ ค่าสถิติ	จำนวน ผู้เข้าสอบ	คะแนนเฉลี่ย (Mean)			ส่วนเบี่ยงเบนมาตรฐาน (S.D.)			คะแนนสูงสุด (Max.)			คะแนนต่ำสุด (Min.)			มัธยฐาน (Median)	ฐานนิยม (Mode)
		ปรนัย	อัตนัย	รวม	ปรนัย	อัตนัย	รวม	ปรนัย	อัตนัย	รวม	ปรนัย	อัตนัย	รวม		
โรงเรียน	4	44.00	13.25	57.25	10.20	1.81	11.39	60.00	16.00	76.00	32.00	11.50	45.75	53.63	-
ขนาดโรงเรียน	230,018	40.20	11.22	51.42	14.13	3.72	16.48	80.00	20.00	99.00	0.00	0.00	0.00	52.25	57.00
ที่ตั้งโรงเรียน: ในเมือง	4,370	44.56	12.33	56.88	15.22	4.00	18.03	80.00	20.00	100.00	0.00	0.00	1.00	58.00	65.00*
ที่ตั้งโรงเรียน: นอกเมือง	9,977	41.75	11.83	53.58	14.18	3.64	16.40	80.00	19.75	96.75	0.00	0.00	0.00	54.25	57.50
จังหวัด	14,347	42.61	11.98	54.59	14.56	3.76	16.98	80.00	20.00	100.00	0.00	0.00	0.00	55.50	57.50
เขตพื้นที่	2,436	40.09	11.33	51.42	13.41	3.43	15.36	76.00	19.75	91.00	0.00	0.00	2.13	52.00	57.50
สังกัด	394,297	41.24	11.52	52.76	14.53	3.75	16.96	80.00	20.00	100.00	0.00	0.00	0.00	53.50	57.00
ศธ.ภาค	38,973	41.64	11.59	53.23	14.51	3.78	16.95	80.00	20.00	100.00	0.00	0.00	0.00	54.00	57.00
ภาค(ภูมิศาสตร์)	186,457	41.01	11.47	52.48	14.35	3.73	16.72	80.00	20.00	100.00	0.00	0.00	0.00	53.00	57.00
กระทรวง: ศธ	547,790	42.33	11.68	54.01	14.82	3.88	17.39	80.00	20.00	100.00	0.00	0.00	0.00	55.00	57.00
ประเทศ	614,561	42.49	11.71	54.20	14.83	3.88	17.40	80.00	20.00	100.00	0.00	0.00	0.00	55.25	57.00

* : มีค่าฐานนิยมมากกว่า 1 ค่า

วิชา: ภาษาอังกฤษ (63)

การจำแนกระดับ ค่าสถิติ	จำนวนผู้เข้าสอบ	คะแนนเฉลี่ย (Mean)	ส่วนเบี่ยงเบน มาตรฐาน (S.D.)	คะแนนสูงสุด (Max.)	คะแนนต่ำสุด (Min.)	มัธยฐาน (Median)	ฐานนิยม (Mode)
โรงเรียน	4	19.53	2.59	21.88	15.63	20.31	21.88
ขนาดโรงเรียน	229,972	27.96	11.78	100.00	0.00	25.00	25.00
ที่ตั้งโรงเรียน: ในเมือง	4,370	38.96	22.90	100.00	3.13	31.25	25.00
ที่ตั้งโรงเรียน: นอกเมือง	9,975	29.92	14.14	100.00	0.00	28.13	25.00
จังหวัด	14,345	32.67	17.78	100.00	0.00	28.13	25.00
เขตพื้นที่	2,435	27.32	11.34	100.00	3.13	25.00	21.88
สังกัด	394,184	29.82	14.47	100.00	0.00	28.13	25.00
ศธ.ภาค	38,964	30.85	16.08	100.00	0.00	28.13	25.00
ภาค(ภูมิศาสตร์)	186,396	30.14	15.01	100.00	0.00	28.13	25.00
กระทรวง: ศธ	547,655	33.33	18.26	100.00	0.00	28.13	25.00
ประเทศ	614,402	33.49	18.36	100.00	0.00	28.13	25.00

รายงานผลการทดสอบทางการศึกษาระดับชาติด้านพื้นฐาน (O-NET)

ชั้นประถมศึกษาปีที่ 6 ปีการศึกษา 2567

ฉบับที่ 6 - ค่าสถิติแยกตามรายวิชาสำหรับโรงเรียน

รหัสโรงเรียน 1040050078 ชื่อโรงเรียน บ้านแห่ (ประชาคุณุเคราะห์)

ขนาดโรงเรียน เล็ก ที่ตั้งโรงเรียน นอกเมือง

จังหวัด ขอนแก่น ภาค ตะวันออกเฉียงเหนือ สังกัด สำนักงานคณะกรรมการการศึกษาขั้นพื้นฐาน

วิชา: คณิตศาสตร์ (64)

การจำแนกระดับ ค่าสถิติ	จำนวนผู้เข้าสอบ	คะแนนเฉลี่ย (Mean)	ส่วนเบี่ยงเบน มาตรฐาน (S.D.)	คะแนนสูงสุด (Max.)	คะแนนต่ำสุด (Min.)	มัธยฐาน (Median)	ฐานนิยม (Mode)
โรงเรียน	4	22.91	17.76	52.63	6.50	16.25	-
ขนาดโรงเรียน	229,892	25.75	14.61	100.00	0.00	26.00	19.50
ที่ตั้งโรงเรียน: ในเมือง	4,366	32.39	21.49	100.00	0.00	26.00	19.50
ที่ตั้งโรงเรียน: นอกเมือง	9,969	27.88	16.11	100.00	0.00	26.00	19.50
จังหวัด	14,335	29.25	18.04	100.00	0.00	26.00	19.50
เขตพื้นที่	2,436	26.27	14.85	100.00	0.00	26.00	19.50
สังกัด	394,124	27.38	16.70	100.00	0.00	26.00	19.50
ศร.ภาค	38,945	28.01	17.26	100.00	0.00	26.00	19.50
ภาค(ภูมิภาค)	186,339	27.49	16.82	100.00	0.00	26.00	19.50
กระทรวง: ศธ	547,544	29.15	18.41	100.00	0.00	26.00	19.50
ประเทศ	614,281	29.21	18.44	100.00	0.00	26.00	19.50

วิชา: วิทยาศาสตร์ (65)

การจำแนกระดับ ค่าสถิติ	จำนวนผู้เข้าสอบ	คะแนนเฉลี่ย (Mean)	ส่วนเบี่ยงเบน มาตรฐาน (S.D.)	คะแนนสูงสุด (Max.)	คะแนนต่ำสุด (Min.)	มัธยฐาน (Median)	ฐานนิยม (Mode)
โรงเรียน	4	34.38	15.45	55.00	15.00	33.75	-
ขนาดโรงเรียน	229,968	40.36	14.84	100.00	0.00	40.00	37.50
ที่ตั้งโรงเรียน: ในเมือง	4,368	45.20	17.78	100.00	0.00	42.50	30.00
ที่ตั้งโรงเรียน: นอกเมือง	9,973	42.38	15.63	100.00	0.00	40.00	37.50*
จังหวัด	14,341	43.24	16.37	100.00	0.00	42.50	42.50
เขตพื้นที่	2,434	39.71	14.53	100.00	5.00	37.50	35.00
สังกัด	394,188	41.64	15.85	100.00	0.00	40.00	37.50
ศร.ภาค	38,959	41.93	15.89	100.00	0.00	40.00	35.00
ภาค(ภูมิภาค)	186,390	41.41	15.72	100.00	0.00	40.00	35.00
กระทรวง: ศธ	547,633	42.86	16.36	100.00	0.00	42.50	37.50
ประเทศ	614,375	42.87	16.37	100.00	0.00	42.50	37.50

* : มีค่าฐานนิยมมากกว่า 1 ค่า